

بسمه تعالی

فرم شناسنامه خدمت دستگاه اجرایی ضمیمه ۱

۱- عنوان خدمت: پرداخت وام ضروری بازنشستگان و موظفین		۲- شناسه خدمت ( این فیلد توسط سازمان مدیریت و برنامه ریزی کشور تکمیل می شود. )	
۳- ارائه دهنده	نام دستگاه اجرایی: صندوق بازنشستگی کشوری		
	نام دستگاه مادر: وزارت تعاون، کار و رفاه اجتماعی		
۴- مشخصات خدمت	شرح خدمت به منظور رفع بخشی از نیازهای بازنشستگان وام ضروری با تأمین اعتبار از سوی بانک عامل پرداخت می گردد.		
	نوع خدمت	<input checked="" type="checkbox"/> خدمت به شهروندان (G2C) <input type="checkbox"/> خدمت به کسب و کار (G2B) <input type="checkbox"/> خدمت به دیگر دستگاه های دولتی (G2G)	
	ماهیت خدمت	<input checked="" type="checkbox"/> حاکمیتی <input type="checkbox"/> تصدی گری	
	سطح خدمت	<input checked="" type="checkbox"/> ملی <input type="checkbox"/> منطقه ای <input type="checkbox"/> استانی <input type="checkbox"/> شهری <input type="checkbox"/> روستایی	
	رویداد مرتبط با:	<input type="checkbox"/> تولد <input type="checkbox"/> آموزش <input type="checkbox"/> لامت <input type="checkbox"/> لیات <input type="checkbox"/> سب و کار <input type="checkbox"/> تامین اجتماعی <input type="checkbox"/> ثبت مالکیت <input type="checkbox"/> تاسیسات شهری <input type="checkbox"/> بیمه <input type="checkbox"/> ازدواج <input type="checkbox"/> بازنشستگی <input type="checkbox"/> ارک و گواهینامه - <input type="checkbox"/> وفات <input checked="" type="checkbox"/> سایر <input type="checkbox"/> رفاهی	
	نحوه آغاز خدمت	<input checked="" type="checkbox"/> تقاضای گیرنده خدمت <input type="checkbox"/> فرارسیدن زمانی مشخص <input type="checkbox"/> تعداد رویدادی مشخص <input type="checkbox"/> تشخیص دستگاه <input type="checkbox"/> سایر: ...	
	مدارک لازم برای انجام خدمت	۱. تکمیل فرم درخواست وام بازنشسته یا موظف مشترک صندوق در وب سایت ۲. تکمیل فرم وکالت اعضا در صورت نمایندگی از اعضای خانواده برای موظفین (شرایط: نداشتن بدهی قبلی و عدم دریافت وام)	
	قوانین و مقررات بالادستی	ماده ۳ تصویب نامه شماره ۶۷۱۱۵/ت/۳۳۸۷۴ ه مورخ ۸۴/۱۱/۱۰	
	۵- جزئیات خدمت	آمار تعداد خدمت گیرندگان متوسط مدت زمان ارائه خدمت: ساعات مراجعه متقاضی: شنبه تا چهارشنبه ۸ تا ۱۶ ساعات ارائه خدمت: شنبه تا چهارشنبه ۸ تا ۱۶ تواتر <input type="checkbox"/> یکبار برای همیشه یک بار در: ماه <input type="checkbox"/> فصل <input type="checkbox"/> سال <input checked="" type="checkbox"/> ( در صورت اتمام بدهی )	
	هزینه ارائه خدمت (ریال) به خدمت گیرندگان	مبلغ (مبالغ) شماره حساب (های) بانکی پرداخت بصورت الکترونیک <input type="checkbox"/> <input type="checkbox"/> ...	
۶- نحوه دسترسی به خدمت	آدرس دقیق و مستقیم خدمت در وبگاه در صورت الکترونیکی بودن همه یا بخشی از آن		
	<a href="http://cspf.ir/Default.aspx">http://cspf.ir/Default.aspx</a> <a href="http://www.cspf.ir/LoanResult.aspx">http://www.cspf.ir/LoanResult.aspx</a>		
	نام سامانه مربوط به خدمت در صورت الکترونیکی بودن همه یا بخشی از آن: در موعد مقرر ، ثبت نام وام در سایت صندوق اعلام می گردد نتایج قرعه کشی وام ضروری رسانه ارتباطی خدمت		
مراحل خدمت	نوع ارائه		

				<input checked="" type="checkbox"/> الکترونیکی <input type="checkbox"/> غیر الکترونیکی	در مرحله اطلاع رسانی خدمت
			<input checked="" type="checkbox"/> اینترنتی <input type="checkbox"/> پست الکترونیک <input type="checkbox"/> تلفن گویا یا مرکز تماس <input type="checkbox"/> سایر (با ذکر نحوه دسترسی)	<input type="checkbox"/> تلفن همراه (برنامه کاربردی) <input type="checkbox"/> پیام کوتاه <input type="checkbox"/> ارسال پستی	
		<input type="checkbox"/> جهت احراز اصالت فرد <input type="checkbox"/> جهت احراز اصالت مدرک <input type="checkbox"/> ود زیر ساخت ارتباطی مناسب <input type="checkbox"/> سایر:	<input type="checkbox"/> مراجعه به دستگاه: <input type="checkbox"/> ملی <input type="checkbox"/> استانی <input type="checkbox"/> شهرستانی	<input type="checkbox"/> غیر الکترونیکی <input checked="" type="checkbox"/> الکترونیکی	در مرحله درخواست خدمت
			<input checked="" type="checkbox"/> اینترنتی <input type="checkbox"/> پست الکترونیک <input type="checkbox"/> تلفن گویا یا مرکز تماس <input checked="" type="checkbox"/> دفاتر پیشخوان <input type="checkbox"/> سایر (با ذکر نحوه دسترسی)	<input type="checkbox"/> تلفن همراه (برنامه کاربردی) <input type="checkbox"/> پیام کوتاه <input type="checkbox"/> ارسال پستی	
		<input type="checkbox"/> جهت احراز اصالت فرد <input type="checkbox"/> جهت احراز اصالت مدرک <input type="checkbox"/> نبود زیر ساخت ارتباطی مناسب <input checked="" type="checkbox"/> سایر: در صورتی که چند موظف حقوق بازنشسته را دریافت می نمایند می بایست یکی از موظفین در صورت وکالت درخواست خود را بصورت حضوری ارائه نماید.	<input type="checkbox"/> مراجعه به دستگاه: <input type="checkbox"/> ملی <input type="checkbox"/> استانی <input type="checkbox"/> شهرستانی	<input checked="" type="checkbox"/> غیر الکترونیکی <input type="checkbox"/> الکترونیکی	در مرحله تولید خدمت (فرایند داخل دستگاه یا ارتباط با دیگر دستگاه ها)
			<input checked="" type="checkbox"/> اینترنتی <input type="checkbox"/> پست الکترونیک <input type="checkbox"/> سایر (با ذکر نحوه دسترسی)	<input type="checkbox"/> اینترنتی (مانند اینترنت داخلی دستگاه یا ERP) <input type="checkbox"/> سایر (با ذکر نحوه دسترسی)	
		<input type="checkbox"/> جهت احراز اصالت فرد <input type="checkbox"/> جهت احراز اصالت مدرک <input type="checkbox"/> نبود زیر ساخت ارتباطی مناسب <input type="checkbox"/> سایر:	<input type="checkbox"/> مراجعه به دستگاه: <input type="checkbox"/> ملی <input type="checkbox"/> استانی <input type="checkbox"/> شهرستانی	<input type="checkbox"/> غیر الکترونیکی <input checked="" type="checkbox"/> الکترونیکی	در مرحله ارائه خدمت
			<input checked="" type="checkbox"/> اینترنتی <input type="checkbox"/> پست الکترونیک <input type="checkbox"/> تلفن گویا یا مرکز تماس <input type="checkbox"/> دفاتر پیشخوان <input type="checkbox"/> سایر (با ذکر نحوه دسترسی)	<input type="checkbox"/> تلفن همراه (برنامه کاربردی) <input type="checkbox"/> پیام کوتاه <input type="checkbox"/> ارسال پستی	
		<input type="checkbox"/> جهت احراز اصالت فرد <input type="checkbox"/> جهت احراز اصالت مدرک <input type="checkbox"/> نبود زیر ساخت ارتباطی مناسب <input type="checkbox"/> سایر:	<input type="checkbox"/> مراجعه به دستگاه: <input type="checkbox"/> ملی <input type="checkbox"/> استانی <input type="checkbox"/> شهرستانی	<input type="checkbox"/> غیر الکترونیکی <input checked="" type="checkbox"/> الکترونیکی	
استعلام غیر الکترونیکی	استعلام الکترونیکی	فیلدهای مورد تبادل		نام سامانه های دیگر	۷- ارتباطی متبادلی سامانهها (بانکهای اطلاعاتی) در دستگاه سیستم احکام
	برخط online				
	دستهای (Batch)				

استعلام الکترونیکی		مبلغ (در صورت پرداخت هزینه)	فیلدهای مورد تبادل	نام سامانه های دستگاه دیگر	نام دستگاه دیگر
دستهای (Batch)	online				
<input type="checkbox"/> اگر استعلام غیر الکترونیکی است، استعلام توسط:	<input type="checkbox"/> دستگاه <input type="checkbox"/> مراجعه کننده		مبلغ وام شماره حساب وام گیرنده		بانک عامل
<input type="checkbox"/> دستگاه <input type="checkbox"/> مراجعه کننده	<input type="checkbox"/> دستگاه <input type="checkbox"/> مراجعه کننده				
<input type="checkbox"/> دستگاه <input type="checkbox"/> مراجعه کننده	<input type="checkbox"/> دستگاه <input type="checkbox"/> مراجعه کننده				
۸- ارتباط شما سایر دستگاههای دیگر					
۹- عناوین فرایندهای خدمت					
۱. ثبت نام بازنشستگان یا موظفین در سایت صندوق (مراجعه موظفین در صورت وکالت از سایر اعضا به واحدهای اجرایی صندوق و ارائه فرم تکمیل شده)					
۲. فرعه کشی سیستمی					
۳. اعلام اسامی برندگان و مراحل پرداخت وام در سایت صندوق					
۴. واریز مبلغ وام بر اساس مرحله (هر ماه یک مرحله) و ارسال پیامک به بازنشسته یا موظف					
۵. کسر اقساط از حقوق					

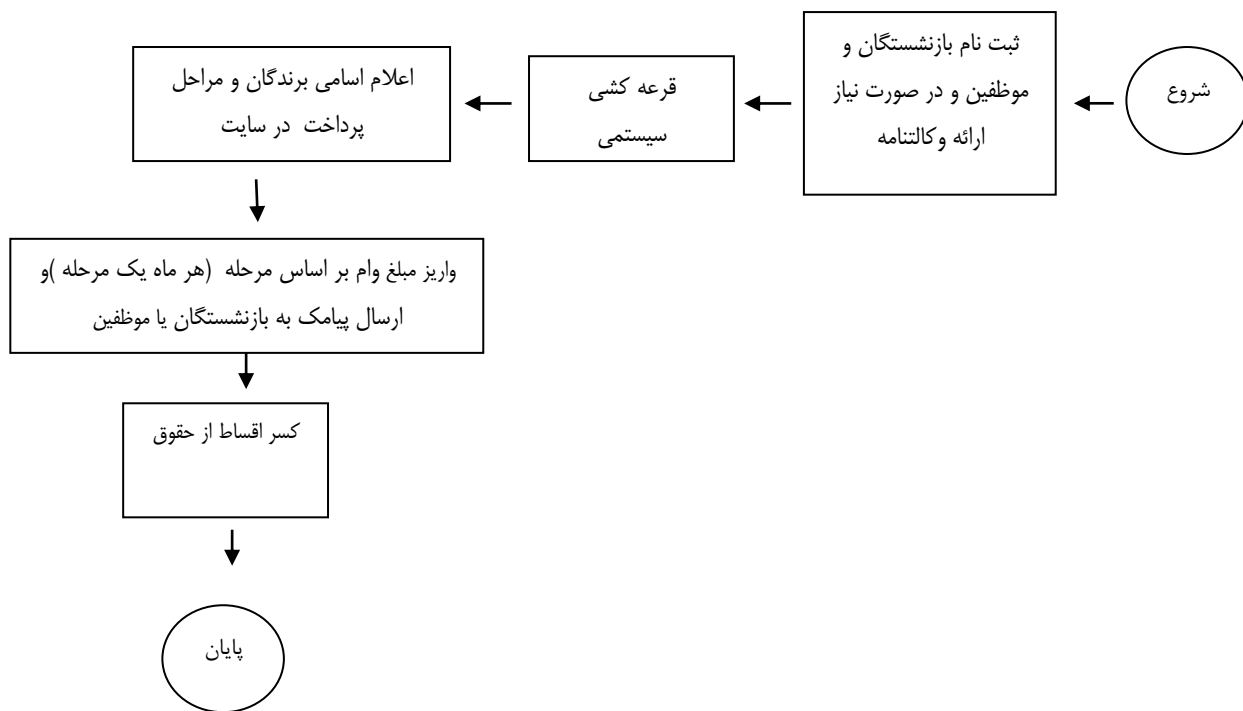

واحد مربوط:	پست الکترونیک:	تلفن:	نام و نام خانوادگی تکمیل کننده فرم:
-------------	----------------	-------	-------------------------------------